

PAMÉLA GARCIA-COURNOYER

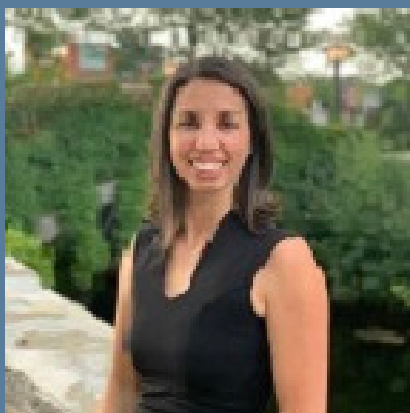

QUALITÉS DE LEADER

Paméla est avant tout une fille d'équipe, elle dirige ses efforts vers la réussite organisationnelle et le développement des personnes. Son leadership repose sur des valeurs claires, qu'elle incarne au quotidien : la cohérence, la compétence et la collaboration. Insufflant un esprit de communauté dans son milieu professionnel, elle travaille en cocréation avec les autres directions, faisant ainsi émerger des idées nouvelles. Elle permet aux membres de son équipe de s'auto-organiser, pour que s'épanouissent les talents et que s'affirme le leadership de chacun.

POURQUOI LA FONCTION PUBLIQUE?

Connue par les nombreuses présentations dans des colloques qu'elle a réalisés lors de sa maîtrise, Paméla a été recrutée dans la fonction publique, deux jours après la fin de ses études. C'est avec enthousiasme, confiance et une petite touche de naïveté qu'elle s'est lancée dans l'aventure. Servir les intérêts de la population à travers des projets stimulants répondait – et répond toujours – à ses aspirations personnelles. Bâtir une société meilleure, dont son équipe est le reflet, nourrit et maintient son leadership mobilisateur.

MON LEGS

Des personnes mobilisées par leur travail qui font avancer ensemble des projets de société auxquels ils croient collectivement.